

Scouting Mees Toxopeus Beverwijk

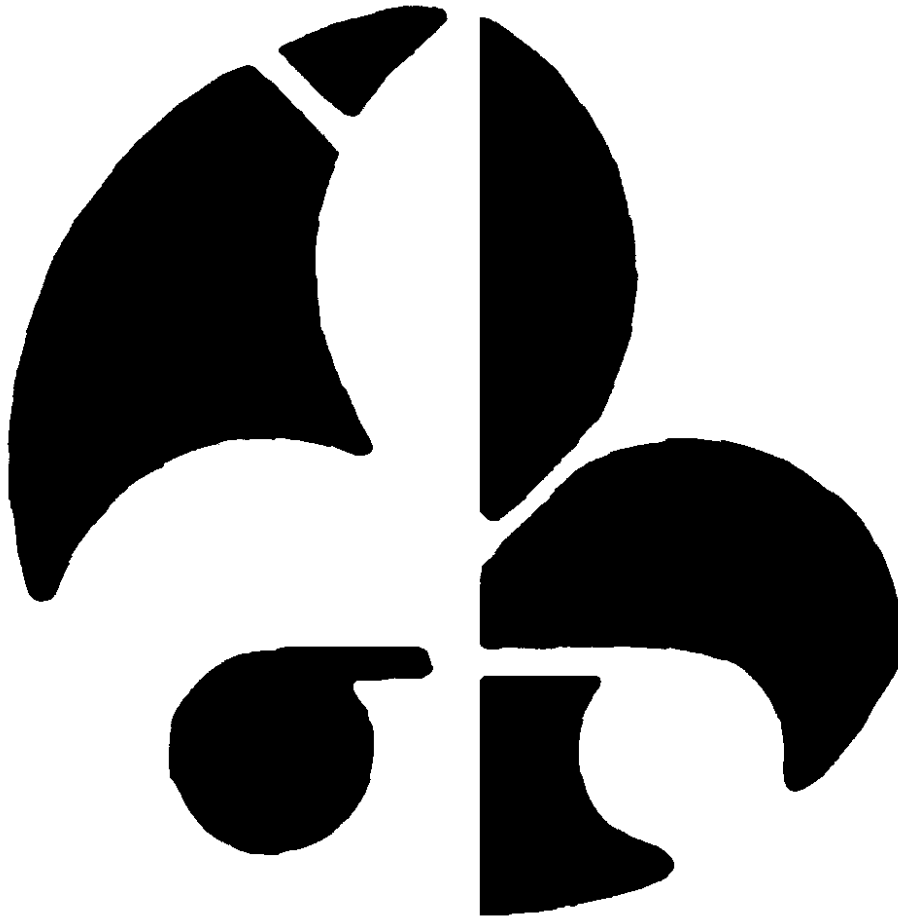

Verhuurmap



Inhoudsopgave

Inleiding.....	4
Belangrijke informatie	5
Huisartsen	5
Huisartsenpost.....	6
Apotheek	6
Tandartsen.....	6
Gebruikersregels	7
Gebruik van:	10
Gasfornuis.....	10
Houtkachel.....	10
Kampvuurkuil.....	11
Vuilnisbak.....	11
Plattegrond	12
Spelruimte West Spelruimte Oost.....	12
Boodschappen	13
Albert Heijn.....	13
Aldi.....	13
Dekamarkt	13
Lidl	14
Spar	14
Vomar	14
Snelle hap.....	15
Snackbar Oase.....	15
Snackbar Onder de Toren	15
McDonald's Beverwijk	15
Grillrestaurant Shalom.....	15



Pizza Service Beverwijk	15
Chinees Thais Restaurant Sea Heaven.....	15
Recreatie	16



Inleiding

Beste Huurder(s),

Welkom in 't Mezennest.

In deze map vindt u wat basisinformatie voor uw verblijf in 't Mezennest.

Mochten er na het doorlezen van deze map nog vragen zijn neem dan gerust contact op met de verhuurder.



Belangrijke informatie

Als elke seconde telt: Ambulance/ Brandweer/Politie	112
Geen spoed:	
Ambulance	zie huisartsenpost
Brandweer	0251 - 256200
Politie	0900 – 8844
Huisartsenpost	0251 - 265265

Gebouwenbeheerder:

Freek Klanderman 06 – 21598848 beheer@meestoxopeus.nl

Gebouwenverhuur

Sandra Beekman 06 – 23148700 verhuur@meestoxopeus.nl

Huisartsen

C.C. Paris
Florastraat 55
1943 LG Beverwijk
tel nr 0251 - 223586

P.P. Bax
Florastraat 55
1943 LG Beverwijk
tel nr 0251 - 230047

G.J. Vos
Florastraat 55
1943 LG Beverwijk
tel nr 0251 - 210800

De artsen zijn van maandag tot en met vrijdag te bereiken:

08.00 - 12.00 en 14.00 – 16.00

Huisartsenpost Rode Kruis Ziekenhuis

Vondellaan 13
1942 LE Beverwijk
0251 – 265265

De huisartsenpost is geopend:

- door de week van 17.00 tot 8.00 uur
- in het weekeinde en op feestdagen van 8.00 tot 8.00 uur.



Huisartsenpost

Voor medische hulp 's avonds, 's nachts en in het weekeind neemt u contact op met de huisartsenpost: 0251 - 265265

De huisartsenpost is gevestigd:

Rode Kruis Ziekenhuis

Vondellaan 13

1942 LE Beverwijk

Apotheek

Duinwijk Apotheek

Plantage 6

1943 LM Beverwijk

tel 0251 - 223388

open ma tm vrij van 8 uur tot 17.30 u

Voor wie 's avonds, 's nachts en in het weekend **spoedeisende geneesmiddelen** nodig heeft kan terecht in de Dienstapothek Midden Kennemerland.

De dienstapothek ligt op enkele meters afstand van de huisartsenpost in het ziekenhuis

Tandartsen

Dhr JS Velzeboer

Akerendamlaan 23

1942 LZ Beverwijk

0251 – 226975

Dhr JJ Key

Romerkerkweg 87

1943 EX Beverwijk

0251 - 215869

Voor **spoedeisende tandheelkundige hulp** in het weekend 0251- 265555 voor een oproep aan de dienstdoende tandarts.

Spreekuur zaterdag en zondag van 17.00 tot 17.30

Aan de behandeling in het weekend zijn kosten verbonden, die contant afgerekend moeten worden.



Gebruikersregels

1. De huurder zal 't Mezennest als een goede huisvader/moeder beheren.
2. De garage en beide leidingruimten van 't Mezennest maken geen deel uit van het gehuurde.
3. U huurt een deel van 't Mezennest, het buitenterrein is "openbaar", hierdoor is het mogelijk dan anderen over het terrein lopen.
4. De huurder zorgt ervoor zaterdagmiddag tussen 12.00 uur en 17.00 uur niet aanwezig te zijn in, of gebruik te maken van 't Mezennest. Dit omdat de eigen vereniging er dan gebruik van maakt. Het gebouw dient dan ook opgeruimd te zijn. Alleen na toestemming van de verhuurder, kan van deze regel worden afgeweken.
5. U kunt de eerste dag van de huur vanaf 13.00 uur gebruik maken van 't Mezennest (behalve op zaterdag, zie punt 4). Op de dag van vertrek dient u voor 12.00 uur weg te zijn.
6. Het is absoluut verboden een feest te geven. Mocht u zich niet aan deze afspraak houden, dan zullen wij u sommeren 't Mezennest direct te verlaten, zonder restitutie van de huursom.
7. In het naastgelegen gebouw kan op vrijdag- en of zaterdagavond opkomst van de loodsen zijn. Zij houden rekening met u, maar dit kan voor wat ongemak zorgen.
8. Auto's moeten op het terrein nabij Het Mezennest worden geparkeerd, niet aan de achter- en de zijkant van 't Mezennest in verband met de bereikbaarheid voor de brandweer. Er mag niet over het grasveld worden gereden.
9. Indien het weer het toelaat mag het meubilair ook buiten gebruikt worden. Het meubilair dient binnengezet te worden wanneer de huurder 't Mezennest onbeheerd achterlaat en 's nachts. Aan het einde van de huurperiode dient het meubilair weer op de oorspronkelijke plek teruggezet te worden.
10. Het is niet toegestaan spijkers, punaises e.d. in kozijnen, deuren, plafonds en muren te slaan. Tevens mag u geen gebruik maken van duct-tape op de muren of kozijnen of ander houtwerk.
11. De aanwezige brandblussers en brandslang zijn voorzien van een zegel. Het gebruik van de brandblussers en brandslang, anders dan voor het blussen van brand, is niet toegestaan.
12. Vuilnis wordt in zakken in de container bij het toegangshek weggegooid. Houd de container wel op slot!! Mocht de container vol zijn, dan kunt u contact opnemen met de verhuurder.
13. De houtkachel mag alleen gestookt worden met onbehandeld hout of haardblokken.
14. De noodverlichting mag niet worden afgedekt; dit is uw eigen veilige vluchtroute.



15. In 't Mezennest mag niet worden gerookt.
16. Defecten worden zo snel mogelijk gemeld bij de verhuurder.
17. Als er tijdens het verblijf, tijdelijk, niemand aanwezig is, moeten ramen en deuren afgesloten zijn.
18. De verhuurder behoudt te allen tijde het recht van toegang tot 't Mezennest en het terrein.
19. De huurder mag 't Mezennest niet aan derden in huur of gebruik afstaan.
20. De huurder mag niet meer personen in 't Mezennest laten overnachten dan in het huurcontract is overeengekomen.
21. De verhuurder kan op geen enkele wijze aansprakelijk worden gesteld voor schade aan of diefstal van eigendommen van de huurder, noch voor persoonlijk letsel of leed ontstaan ten gevolge van het verblijf van huurder in Het Mezennest of het omliggende terrein.
22. De verhuurder kent geen gedoogbeleid op het gebruik van alcohol, drugs en roken. Huurder wordt verwacht NIX18 te respecteren.
23. Het is niet toegestaan om elektrische voertuigen op te laden vanuit 't Mezennest of de andere gebouwen van de Mees Toxopeus.
24. Bij het einde van de huurperiode is de huurder verplicht Het Mezennest voor het afgesproken tijdstip te ontruimen en in goede staat en schoongemaakt weer ter beschikking van de verhuurder te stellen. De verstrekte sleutels dienen dan te worden ingeleverd. Onder het schoonmaken wordt o.a. verstaan:
 - Buiten
 - Het zwerfafval rondom 't Mezennest verwijderen.
 - Sanitair
 - Wc's en wastafels reinigen.
 - Vloer vegen en daarna dweilen.
 - Grote zalen
 - Tafels afnemen.
 - Vloer vegen en daarna dweilen.
 - Foyer
 - Banken afnemen.
 - Asla legen (indien houtkachel gebruikt).
 - Vloer vegen en daarna dweilen.
 - Keuken
 - Gasstel reinigen.
 - Koelkasten legen, openzetten en de stekkers uit het stopcontact halen.
 - Aanrecht en schappen afnemen.
 - Vloer vegen en daarna dweilen.
 - De spullen uit de servieskast schoon terugzetten en de kast op slot doen.
 - Als u koffie, suiker e.d. overheeft, wilt u dit niet bij ons achterlaten (hoe aardig dit ook bedoeld is).



- Hal
 - Vloer vegen en daarna dweilen.

Bij nalatigheid, vernielingen, het niet schoon opleveren van 't Mezenest of het niet naleven van de gebruiksregels, zijn wij genoodzaakt om uw borgsom (deels) in te houden. Mocht het schadebedrag hoger zijn dan de borg, dan wordt deze –in redelijkheid en billijkheid- verhaald op de huurder.

Als er tijdens uw verblijf nog verbeterpunten zijn opgevallen, dan horen wij dit graag van u. Zo kunnen wij er voor zorgen dat een ieder een plezierig verblijf heeft in 't Mezenest.



Gebruik van:

Gasfornuis





Iedere brander is uitgerust met een eigen waakvlam en thermische beveiliging, alvorens de brander te kunnen gebruiken dient de betreffende waakvlam te worden ontstoken.

De waakvlammen van de branders moeten met de hand worden aangestoken (lucifer o.i.d.).



De bedieningsknoppen van de branders zijn voorzien van de volgende tekens:

- uit
- ★ de waakvlam aansteken
-  hoogste stand
-  laagste stand

Het aansteken van een brander:

-  Druk de betreffende knop in en draai deze rechtsom naar de stand met de ster.
-  Houd de knop ingedrukt en ontsteek de waakvlam (bijvoorbeeld met een lucifer).
-  Houd de knop ca 20 seconden ingedrukt en laat de knop daarna los. Indien de waakvlam dooft dient u dit te herhalen.
-  Als de waakvlam brandt kunt u de brander ontsteken door deze verder rechtsom te draaien op een willekeurige stand tussen de grote vlam en de kleine vlam.

De brander uitdoen:

-  Om een brander uit te doen moet u de betreffende knop linksom draaien tot in de stand met de ster. Nu is de waakvlam nog aan en de brander gereed voor verder gebruik. Let op brandgevaar!
-  Indien het koken is afgerond is het verstandig om de waakvlam te doven door de betreffende knop verder linksom te draaien tot de uitstand, de stand met het dichte rondje.

Voor een instructiefilmpje kun u ook kijken op:

<https://meestoxopeus.nl/home/contact/verhuur-gebouw/>

Houtkachel

- De houtkachel mag alleen gestookt worden met onbehandeld hout of speciale blokken.



Kampvuurkuil

- U kunt de kampvuurkuil gebruiken.
- Houd het vuur laag, ongeveer 0,5 meter hoog
- Alleen dood hout gebruiken, u kunt hout sprokkelen in de omgeving.

Vuilnisbak

- Volle vuilniszakken in de container gooien. De container vindt u nog voor het toegangshek.
- De container alleen van slot halen om er iets in te gooien, daarna gelijk weer afsluiten.
- De sleutel voor de container vindt u in de schoonmaakkast



Plattegrond

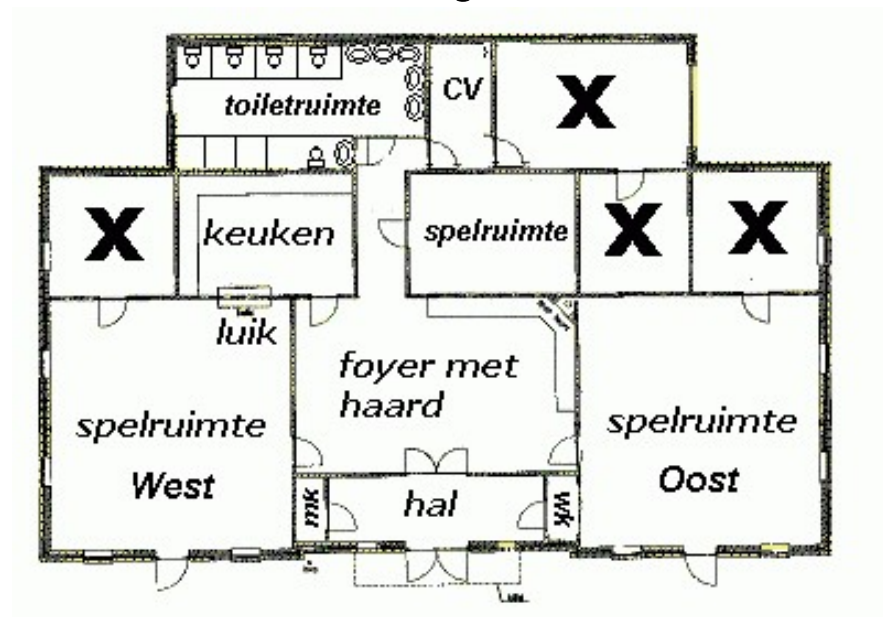

Spelruimte West

Spelruimte Oost

Tafels en stoelen opstelling:

Tafels en krukjes opstelling:

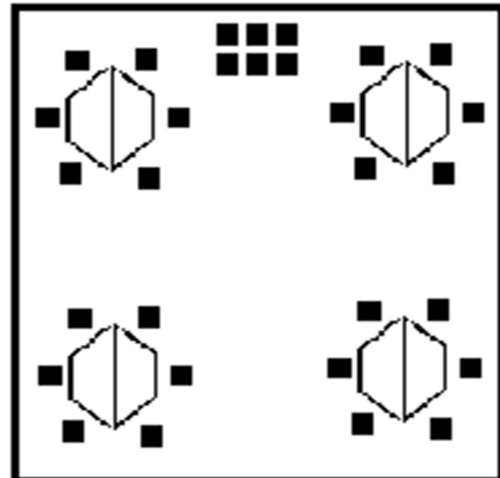
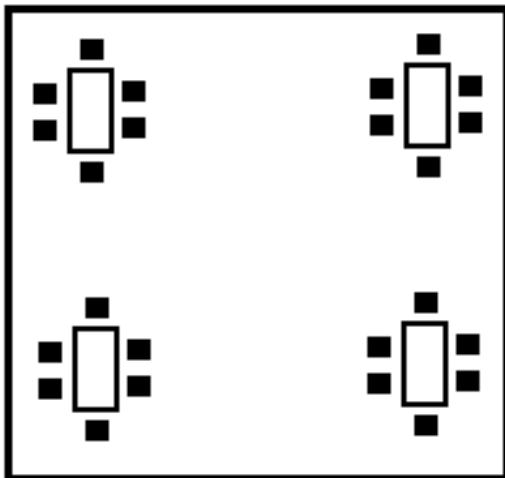



Boodschappen

Albert Heijn

Beverhof 41-47, Beverwijk

Maandag – woensdag 08.00 – 20.00

Donderdag 08.00 – 21.00

Vrijdag en zaterdag 08.00 – 20.00

Wijkerbaan 2, Beverwijk

Maandag – zaterdag 08.00 – 20.00

Zondag 12.00 – 19.00

Aldi

Wijkerbaan 14, Beverwijk

Maandag – zaterdag 08.30 – 18.00

Beijneslaan 169, Beverwijk

Maandag – vrijdag 08.30 – 20.00

Zaterdag 08.30 - 18.00

Jumbo

Haydnplein 8, Heemskerk

Maandag – zaterdag 06.00 – 22.00

Zondag 10.00 – 17.00

Dekamarkt

Westerlaan 27, Beverwijk

Maandag – woensdag 08.00 – 20.00

Donderdag en vrijdag 08.00 – 21.00

Zaterdag 08.00 – 20.00

Spoorsingel 73, Beverwijk

Maandag – zaterdag 08.00 – 21.00

Zondag 12.00 – 19.00



Lidl

Euratomplein 1, Heemskerk

Maandag – donderdag 08.30 – 20.00

Vrijdag 08.30 – 21.00

Zaterdag 08.30 – 19.00

Spar

Verlengde Voorstraat 56, Wijk aan Zee

Maandag – vrijdag 08.00 – 18.30

Zaterdag 08.00 – 17.00

Vomar

Plantage 14, Beverwijk

Maandag – zaterdag 08.00 – 20.00

Zondag 12.00 – 19.00

Schouwenaarsstraat 5, Beverwijk

Maandag – woensdag 08.00 – 20.00

Donderdag en vrijdag 08.00 – 21.00

Zaterdag 08.00 – 20.00

Zondag 12.00 – 19.00

Woensdag weekmarkt op de Breestraat in Beverwijk van 09.00 – 16.00



Snelle hap

Snackbar Oase

Arendsweg 2
1944 JE Beverwijk
0251 - 225302

Snackbar Onder de Toren

Voorstraat 3
1949 BG Wijk aan Zee
0251 - 375007

McDonald's Beverwijk

Parallelweg 122
1948 NN BEVERWIJK
0251 - 227072

Grillrestaurant Shalom

Graaf Janstraat 44
1947 KH Beverwijk
0251 214424

Pizza Service Beverwijk

Hilbersplein 17
1944 RA Beverwijk
0251 – 248884

Chinees Thais Restaurant Sea Heaven

Groenelaan 5
1942 ED Beverwijk
0251 - 211977



Recreatie

VVV

Julianaplein 13/15
1949 AT Wijk aan Zee
0251 - 374253

Zwembad het Sportfondsenbad
Kuikensweg 84
1945 EP Beverwijk
0251 – 234363

Zwembad de Waterakkers
Kerkweg 217
1964 KJ Heemskerk
0251 - 232979

De Zwarte Markt
Grootste overdekte vlooiemarkt van Europa
Montageweg 35
1948 PH Beverwijk
0251 - 262626
zaterdag en zondags open

Midgetgolfbaan Paasdal
Hogeweg 14
1949 AW Wijk aan Zee
0251 - 374550

Speeltuin Kindervreugd
Huiderlaan 1
1944 TH Beverwijk
0251 – 251936

Speeltuin Moby Dick
Moensplein 24
1942 ER Beverwijk
0251 – 273325

Kinderboerderij de Baak
Westerhoutweg 3
1943 Beverwijk
0251-256256